SITUATION DE DROIT



002 - PLAN DE LOCALISATION - 1/5000m

PERMIS D'URBANISME

POUR LA REGULARISATION D'UNE MAISON UNIFAMILIALE

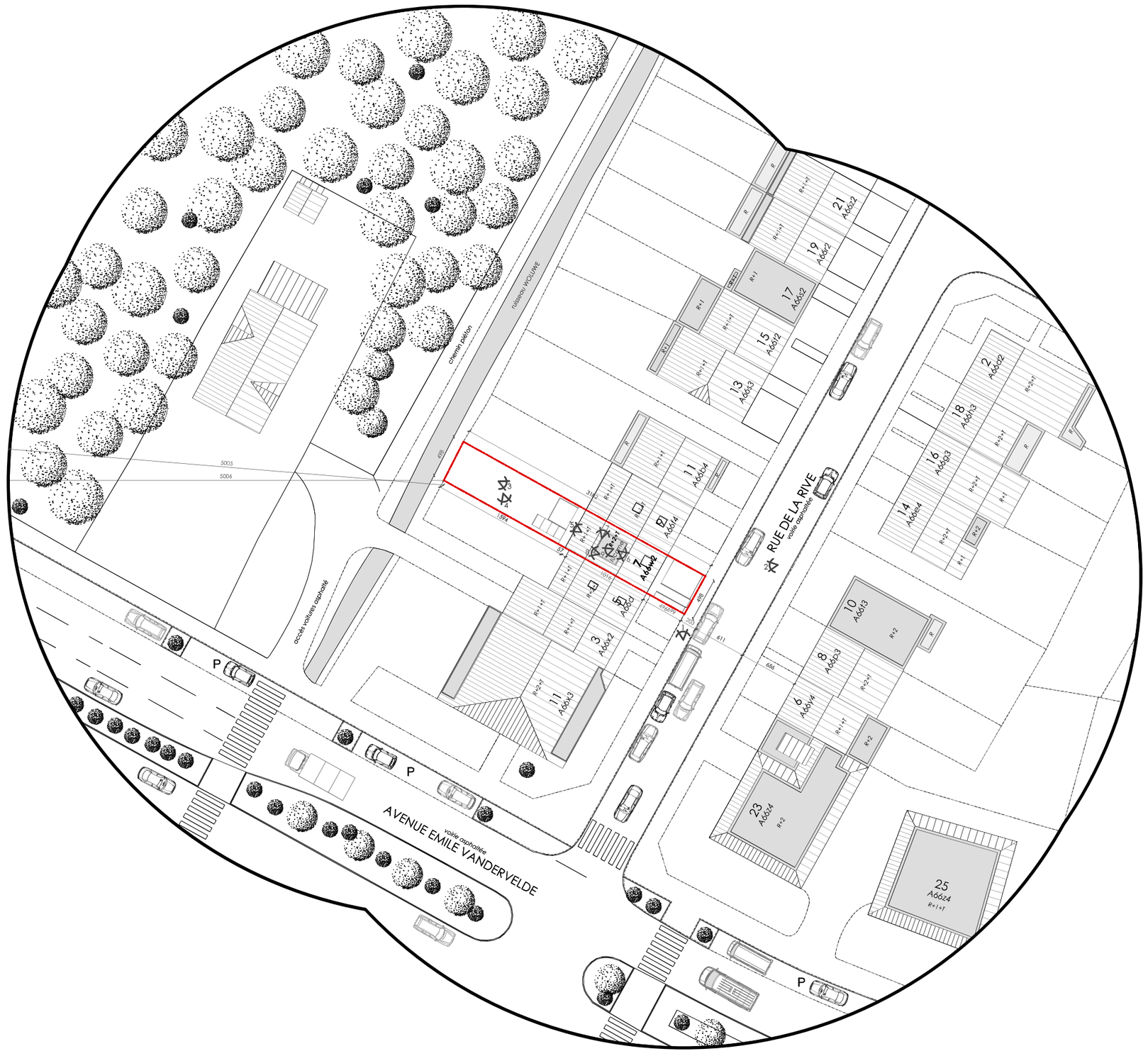

001 - PLAN D'IMPLANTATION - ECHELLE 1/500e

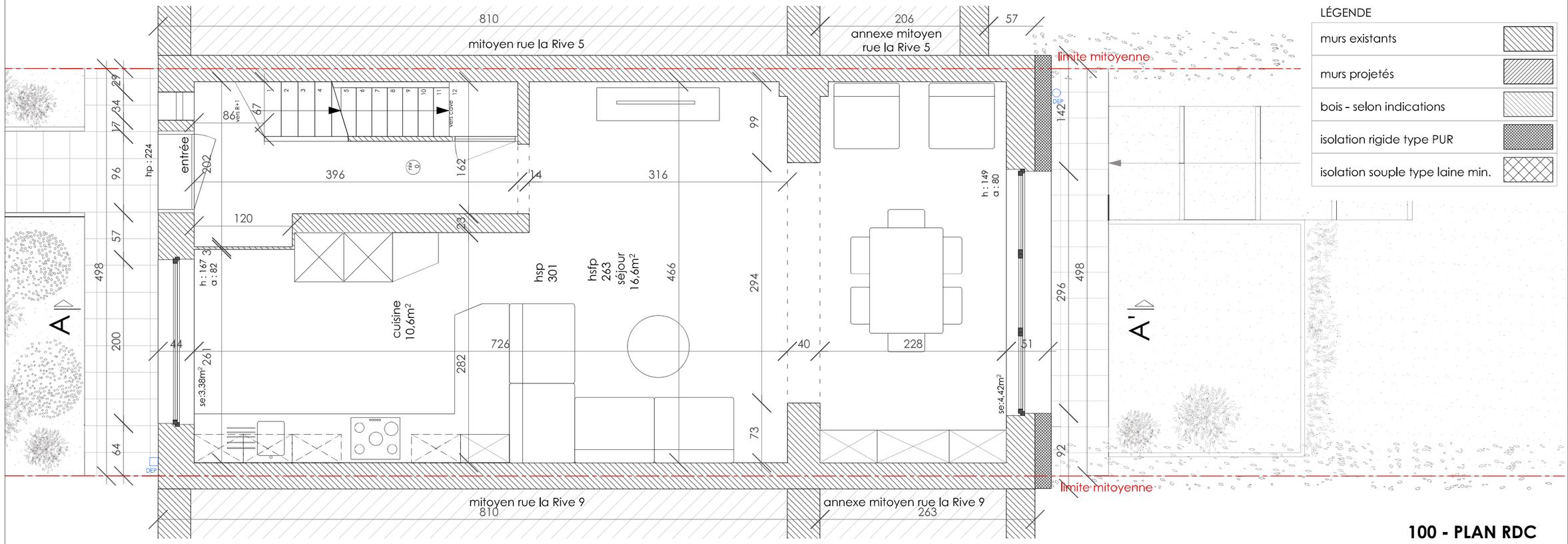
LÉGENDE
murs existants
murs projetés
bois - selon indications
isolation rigide type PUR
isolation souple type laine min.
810
mitoyen rue la Rive 5
206
annexe mitoyen rue la Rive 5
57
limite mitoyenne
entrée
396
316
120
cuisine 10,6m²
hsp 301
hstp 263
séjour 16,6m²
h : 167
a : 82
h : 149
a : 80
se:3.38m²
se:4.42m²
228
726
282
294
466
498
200
hp : 224
mitoyen rue la Rive 9
annexe mitoyen rue la Rive 9
810
263
A
A'
100 - PLAN RDC

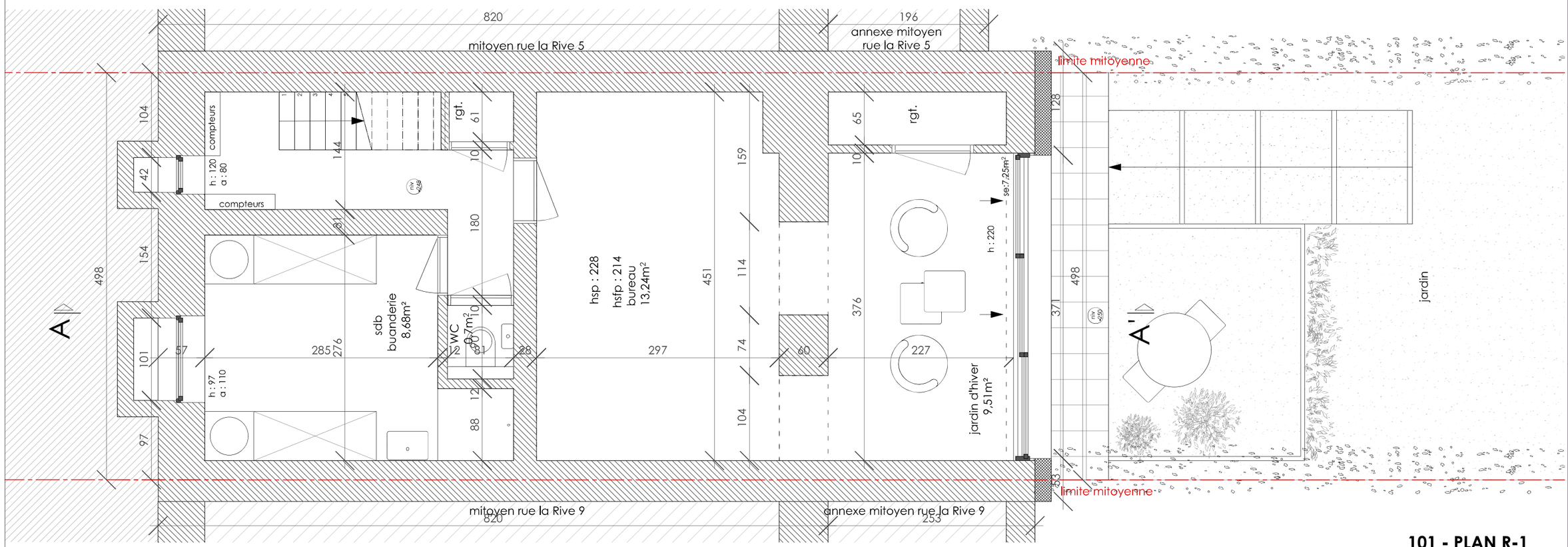
820
mitoyen rue la Rive 5
196
annexe mitoyen rue la Rive 5
limite mitoyenne
compteurs
h : 120
a : 80
rgt.
hsp : 228
hstp : 214
bureau
13.24m²
sdb
buanderie
8,68m²
WC
0,7m²
jardin d'hiver
9,51m²
se:7.25m²
h : 220
h : 97
a : 110
285
276
297
451
376
227
498
jardin
A
A'
mitoyen rue la Rive 9
annexe mitoyen rue la Rive 9
820
253
101 - PLAN R-1

LÉGENDE

murs existants	
murs projetés	
bois - selon indications	
isolation rigide type PUR	
isolation souple type laine min.	

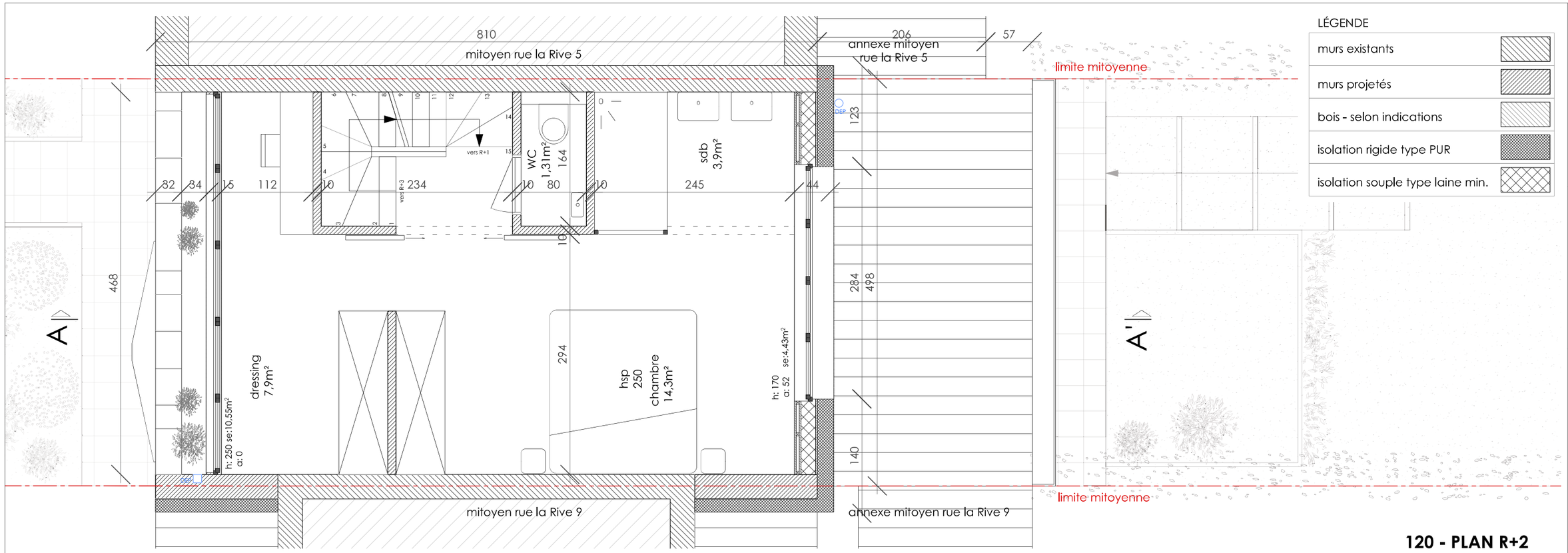

120 - PLAN R+2

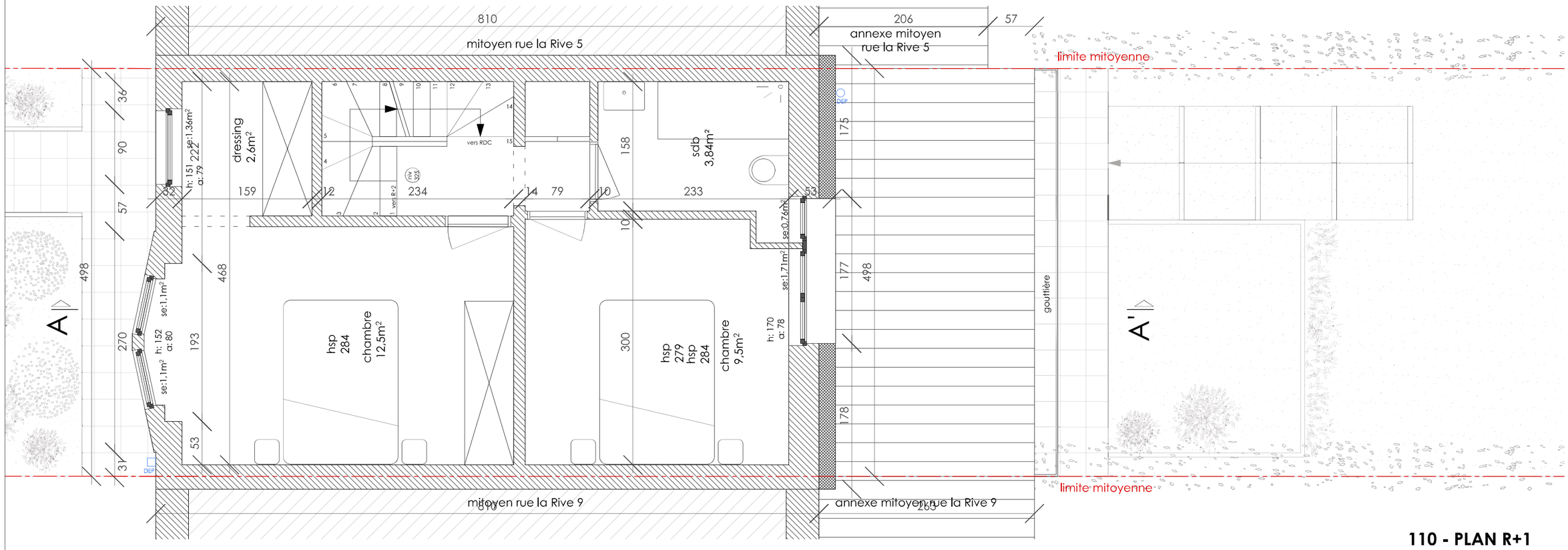

110 - PLAN R+1

LÉGENDE

murs existants	
murs projetés	
bois - selon indications	
isolation rigide type PUR	
isolation souple type laine min.	

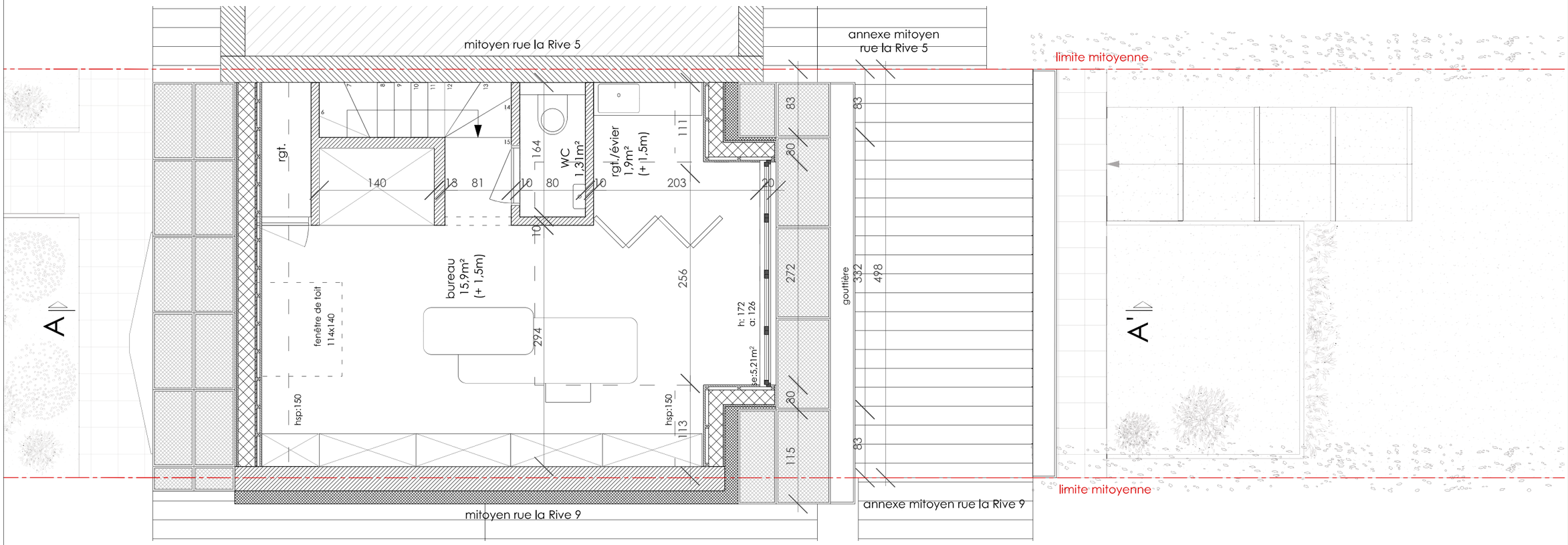

130 - PLAN R+3

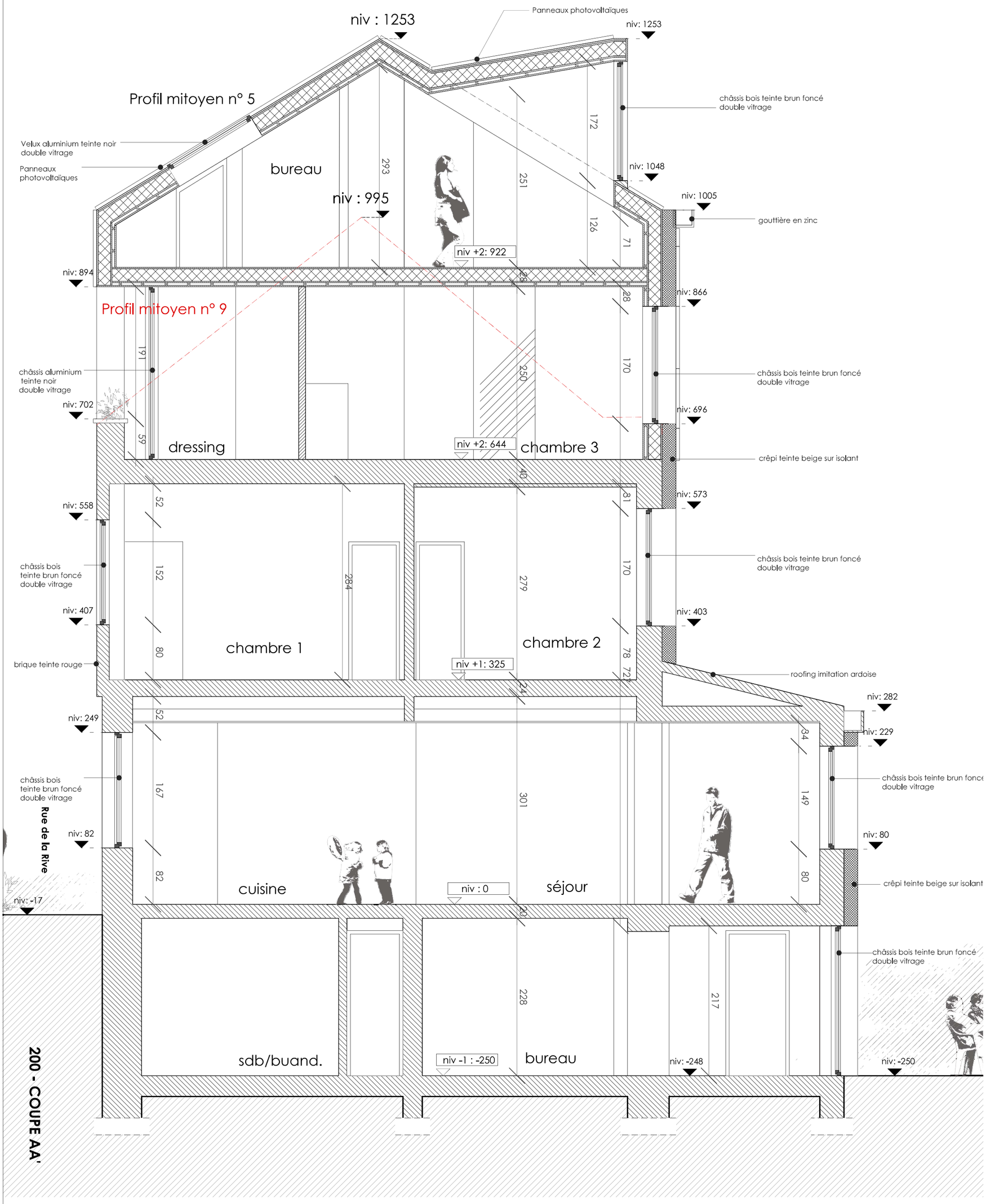
niv : 1253
Panneaux photovoltaïques
niv: 1253
Profil mitoyen n° 5
châssis bois teinte brun foncé
double vitrage
Velux aluminium teinte noir
double vitrage
Panneaux
photovoltaïques
bureau
niv : 995
niv: 1048
niv: 1005
gouttière en zinc
niv +2: 922
niv: 894
Profil mitoyen n° 9
niv: 866
châssis aluminium
teinte noir
double vitrage
châssis bois teinte brun foncé
double vitrage
niv: 702
niv: 696
dressing
niv +2: 644
chambre 3
crêpi teinte beige sur isolant
niv: 573
niv: 558
châssis bois
teinte brun foncé
double vitrage
châssis bois teinte brun foncé
double vitrage
niv: 407
niv: 403
chambre 1
chambre 2
brique teinte rouge
niv +1: 325
roofing imitation ardoise
niv: 282
niv: 249
niv: 229
châssis bois
teinte brun foncé
double vitrage
châssis bois teinte brun foncé
double vitrage
Rue de la Rive
niv: 82
niv: 80
cuisine
niv : 0
séjour
crêpi teinte beige sur isolant
niv: -17
châssis bois teinte brun foncé
double vitrage
sdb/buand.
niv -1 : -250
bureau
niv: -248
niv: -250
200 - COUPE AA'

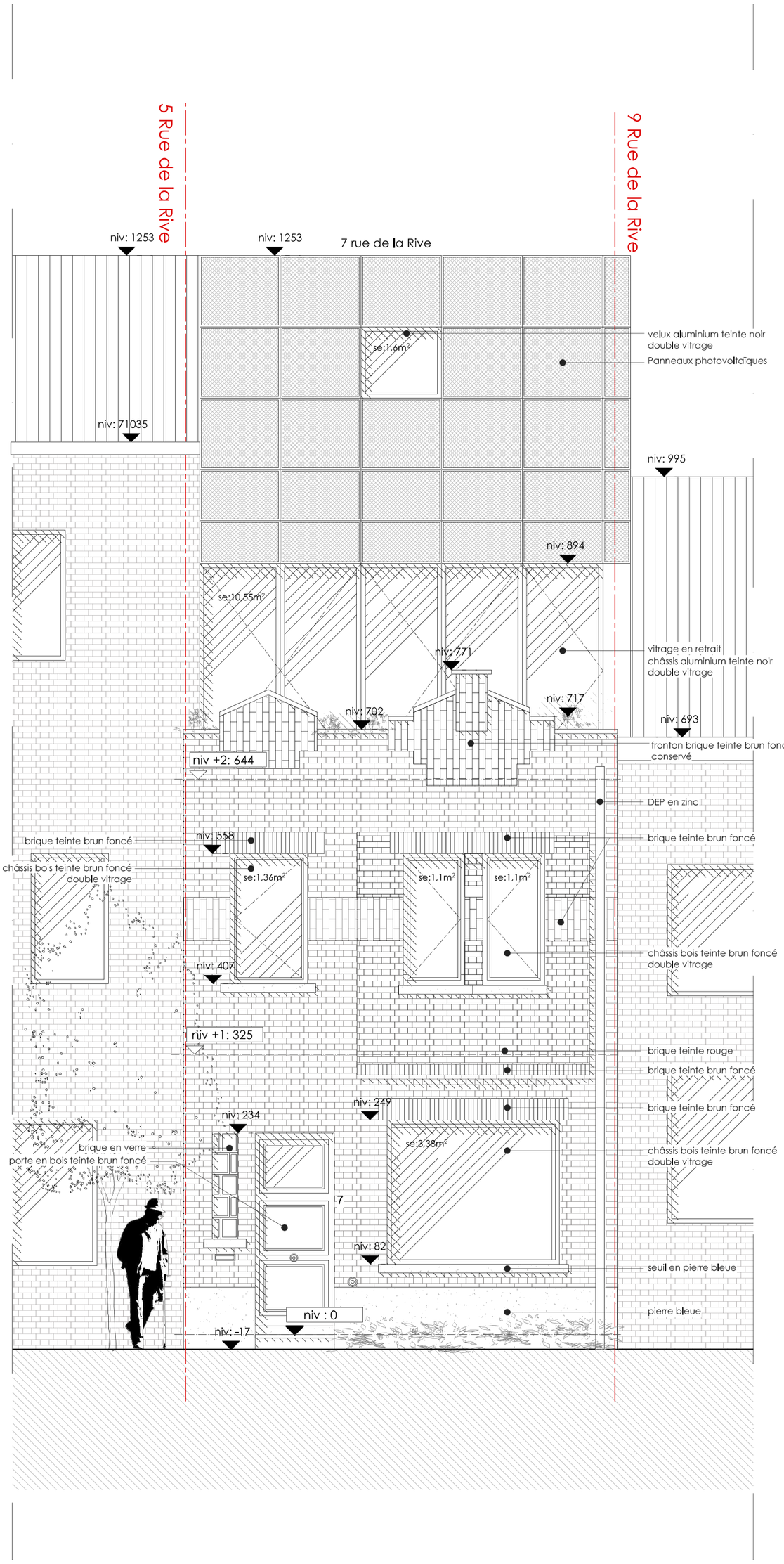

300 - FAÇADE AVANT

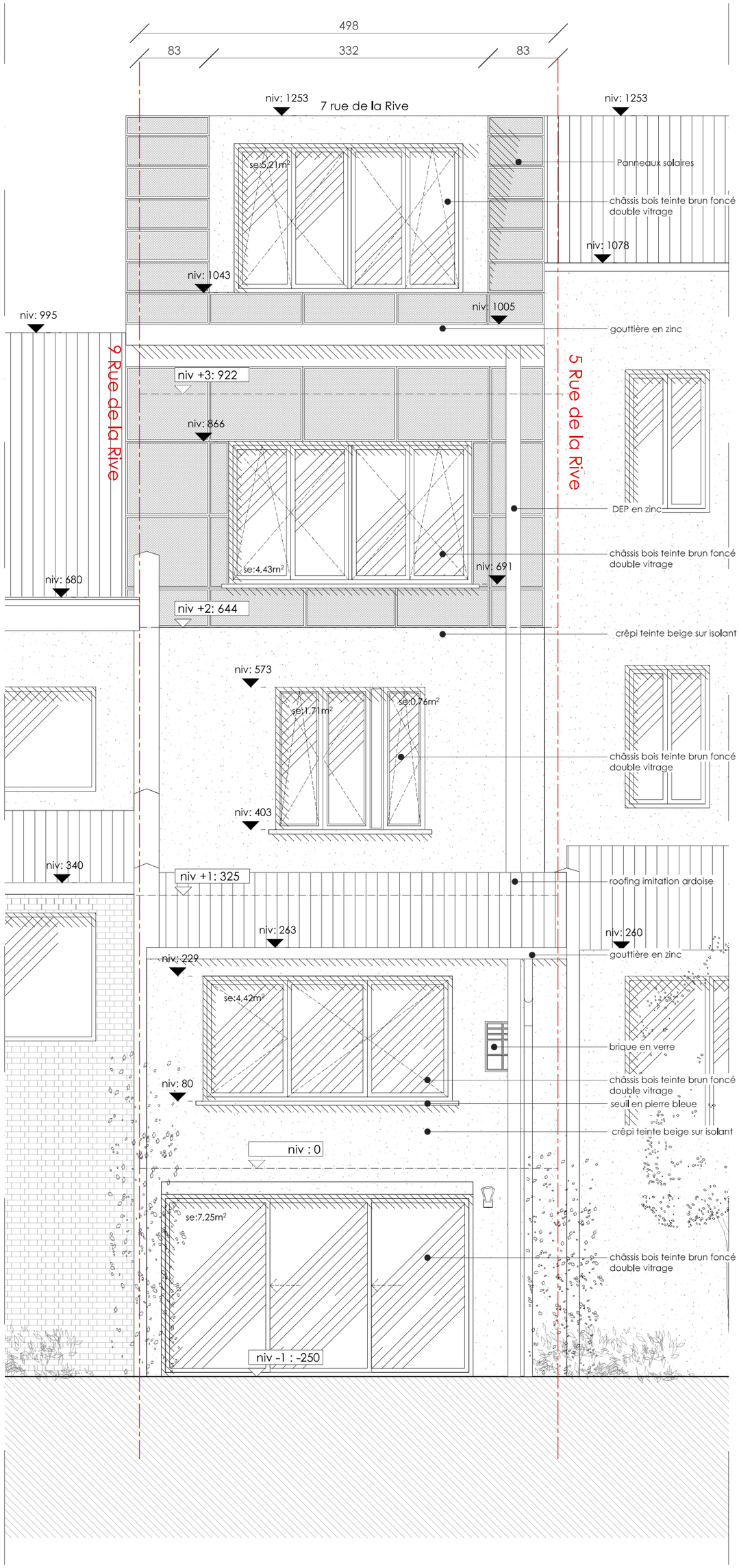

301 - FAÇADE ARRIÈRE